

RELATÓRIO FOTOGRÁFICO 9ª MEDIÇÃO – CONSTRUÇÃO DA CRECHE DA VÁRZEA DA PEDRA,  
CONFORME P. ADM 215/2022, CONTRATO Nº 255/2022, NO MUNICÍPIO DE SANTALUZ/BA.

DATA: 20/10/2023



FOTO 97: INSTALAÇÃO DE TELHA METÁLICA E CALHA PLUVIAL



FOTO 98: INSTALAÇÃO DE TELHA METÁLICA E CALHA PLUVIAL

Tony Felix Andrade  
Engenheiro Civil  
CREA-BA: 052.0-0/177.8



FOTO 99: INSTALAÇÃO DE TELHA METÁLICA

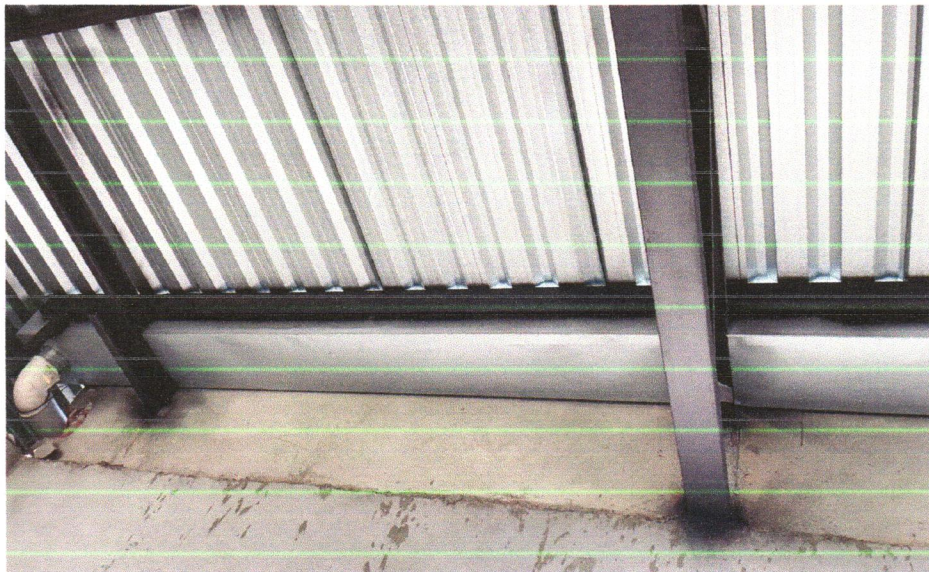

FOTO 100: ASSENTAMENTO DE REVESTIMENTO CERÂMICO

Tony Felix Andrade  
Engenheiro Civil  
CCEA-BA-032/19-177.8

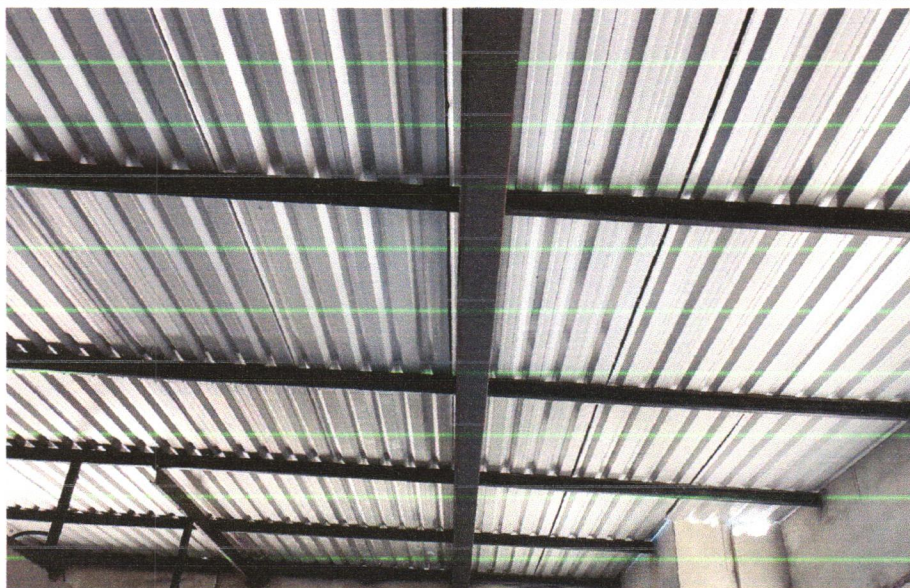
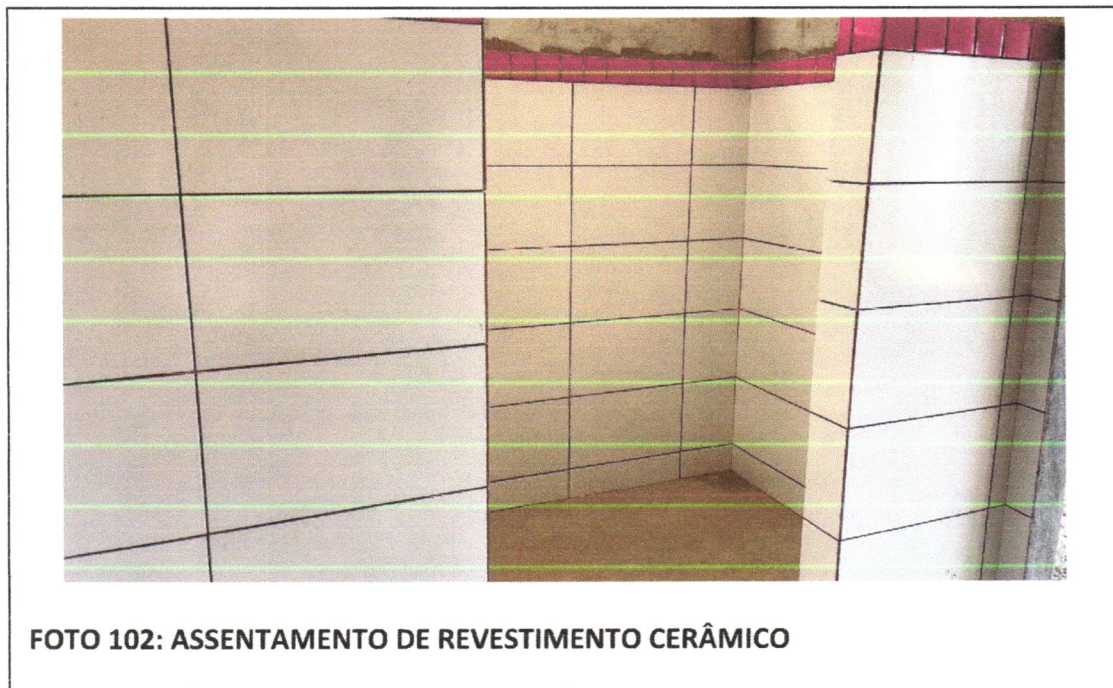

Tony *AC* André da  
Engenharia Civil  
CRM: 052.000.077.8



FOTO 103: ASSENTAMENTO DE REVESTIMENTO CERÂMICO



FOTO 104: ASSENTAMENTO DE REVESTIMENTO CERÂMICO

Tory A. Almeida  
Engenheiro  
CREA-BA: 03216/2017.8

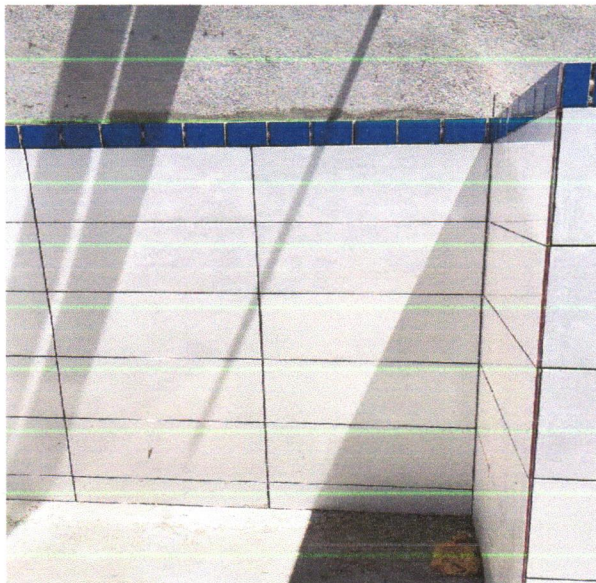

FOTO 105: ASSENTAMENTO DE REVESTIMENTO CERÂMICO



FOTO 106: ASSENTAMENTO DE REVESTIMENTO CERÂMICO

Tatyana Paes  
Engenheira Civil  
CREA: PA.032.013.17.8

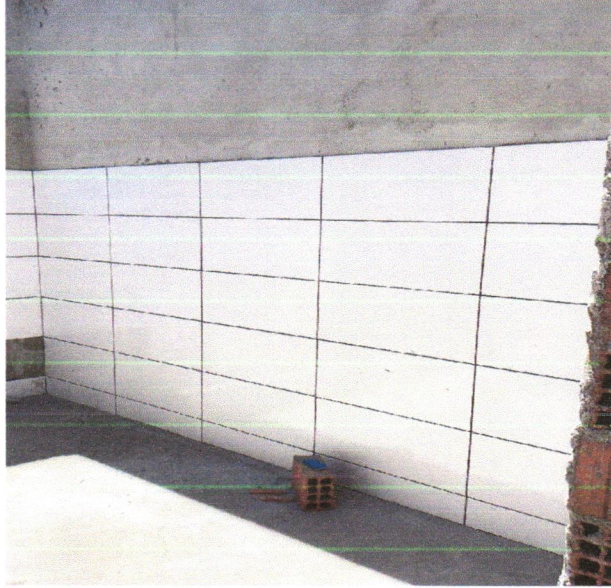

FOTO 107: INSTALAÇÃO CALHA PLUVIAL

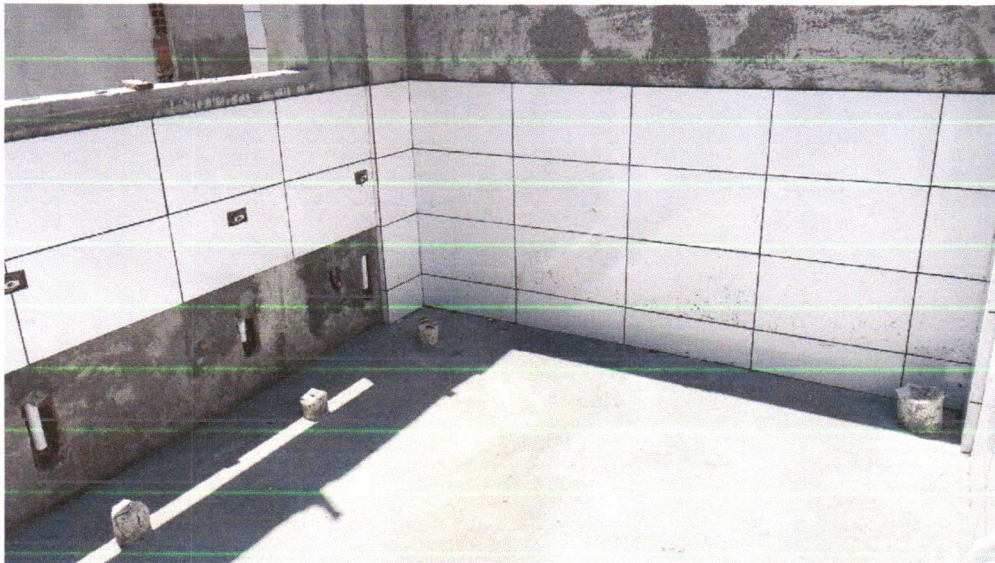

FOTO 108: INSTALAÇÃO CALHA PLUVIAL

Tomaz F. M. Antunes  
Assessor Técnico  
CPF nº 092.173.277-3

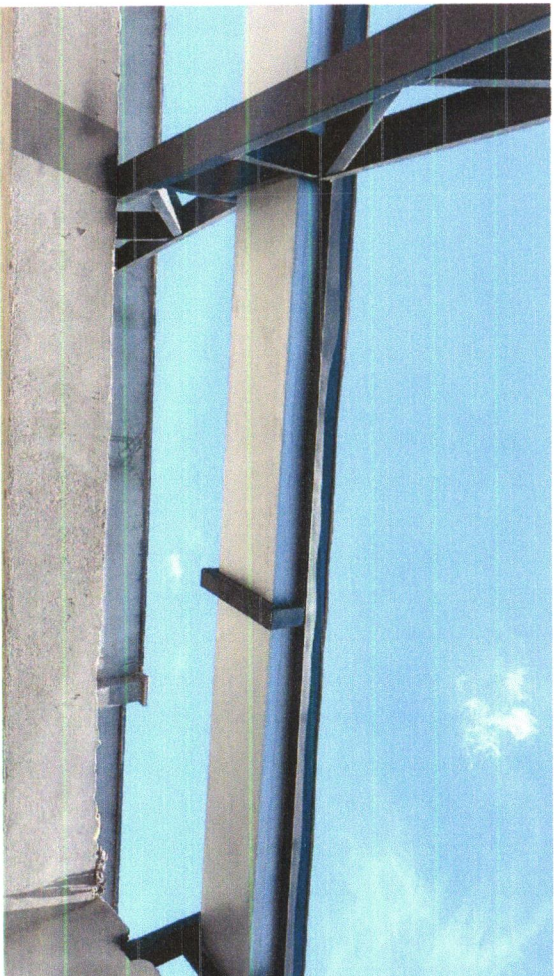

FOTO 109: INSTALAÇÃO CALHA PLUVIAL

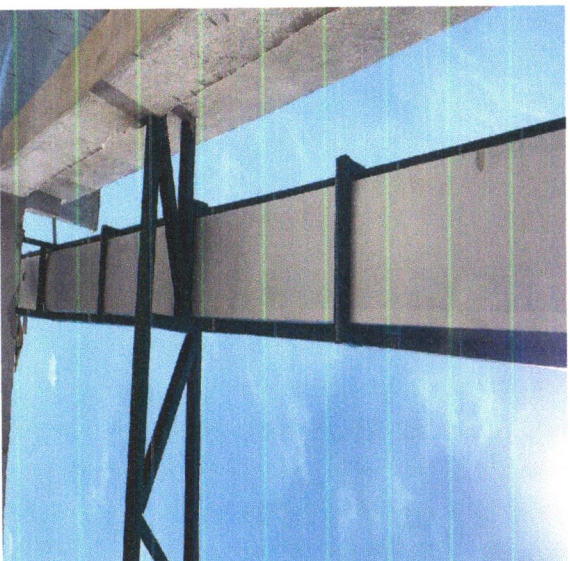

FOTO 110: INSTALAÇÃO TELHA METÁLICA

Tony Pereira  
CPF: 000.000.000-00  
07.8